2017 コミックキャラクター似顔絵GP（グランプリ） 募集

募集期間 7|22(土)→8|27(日) 当日必着　**入賞発表 10|21(土) 店頭ポスターにて**

秋田書店（弱虫ペダル／六道の悪女たち／ダーウィンズゲーム）・KADOKAWA（文豪ストレイドッグス／ダンジョン飯／けものフレンズ）・講談社（進撃の巨人／亜人ちゃんは語りたい／カードキャプターさくら）・集英社（ONE PIECE／僕のヒーローアカデミア／東京喰種）・小学館（名探偵コナン／からかい上手の高木さん／兄に愛されすぎて困ってます）・スクウェア・エニックス（黒執事／賭ケグルイ／ACCA13区監察課）・白泉社（夏目友人帳／3月のライオン／覆面系ノイズ）

上記コミックタイトルをご参考に各出版社の中で、大好きなキャラクターをお描きください。

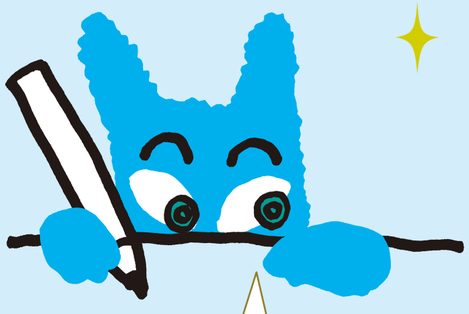

受賞者全員に、
ミニ賞状と
あなたの作品をプリントした
クリアファイルを
進呈いたします。

※表面はチャンピオン作品です

さらに!! 優秀作品は
平安堂店頭にて配布の
しおりに掲載!

真の王者はだれだ!!

チャンピオン決定

各出版社最優秀賞に輝いた七人の作品の中で
もっとも優れた一枚に贈られる王者の称号である!!

2016年度 チャンピオン
Splatoon
北澤綾乃様（25才）
平安堂長野店

1名様

■HOMESTAR
スター・ウォーズ BB-8
スター・ウォーズ R2-D2

秋田書店 / KADOKAWA / 講談社 / 集英社 / 小学館 / スクウェア・エニックス / 白泉社

写真は昨年の
各出版社
オリジナル賞品です

写真は昨年の
各出版社オリジナル賞品です

写真は昨年の
各出版社
オリジナル賞品です

写真は昨年の
各出版社オリジナル賞品です

協賛出版社賞

最優秀賞

■STAR WARS
SPACE OPERA 3ドロイド
■各出版社オリジナル賞品

出版社毎各1名
合計 **7名様**

健闘賞

■デリーター アルコールマーカー
ネオピコ-2 基本24Aセット
■各出版社オリジナル賞品

出版社毎各1名
合計 **7名様**

平安堂賞

最優秀賞

18歳以上の部
■T-PRO
3D VR ゴーグル
1名様

14～17歳の部
■ミニドローン
マルチコプター
1名様

10～13歳の部
■フラッシュパッド
エア
1名様

9歳以下の部
■ピタゴラス
ひらめきのプレート
1名様

健闘賞

4名様
■クロックマン iD
※色はお任せください。

さらに応募者全員の中から
抽選で当たる
Wチャンス賞
■人生ゲーム MOVE！
2名様

専用ハガキまたはハガキ大の紙に描いて店頭の応募箱にご応募ください。

●ご応募の際は①住所 ②氏名 ③年齢 ④コミックタイトル ⑤出版社名 ⑥ご利用店舗名をご記入の上、店内設置の応募箱または下記までご郵送ください。

郵送の場合の送付先　●62円切手を貼ってください。
〒380-0823　長野県長野市南千歳1丁目15番地3　平安堂コミックキャラクター似顔絵GP係
●ご応募作品は返却いたしません。また店内提示および広告などへの掲載に使用する場合があります。予めご了承ください。　●お客様の個人情報は審査・発表・通知以外には使用いたしません。

HEIANDO

※賞品はメーカーの都合により、やむを得ず変更になる場合がございます